

LEGENDA

PERIMETRO DI P.A.	mq	24.890,70
SUPERFICIE LOTTI PRIVATI	mq	16.335,32
SUPERFICIE VERDE PUBBLICO (standards)	mq	233,52
SUPERFICIE PARCHEGGIO PUBBLICO (standards)	mq	6.358,41
SUPERFICIE PISTA CICLOPEDONALE	mq	680,48
SUPERFICIE PER VIABILITA'	mq	1.275,25
CABINA ENEL	mq	33,90

DIMOSTRAZIONE PARCHEGGIO PERTINENZIALE  
S.L.P. da progetto mq 3.696,00

PARCHEGGIO PERTINENZIALE DESTINAZIONE COMMERCIALE	mq	2.587,20
Parcheggio pertinenziale edifici commerciali da progetto	mq	2.587,25 > di mq 2.587,20
PARCHEGGIO PERTINENZIALE DESTINAZIONE RESIDENZIALE	mq	4.991,00
La superficie verrà reperita interamente nei piani inferiori dei fabbricati		

PLANIMETRIA STANDARDS - scala 1:500

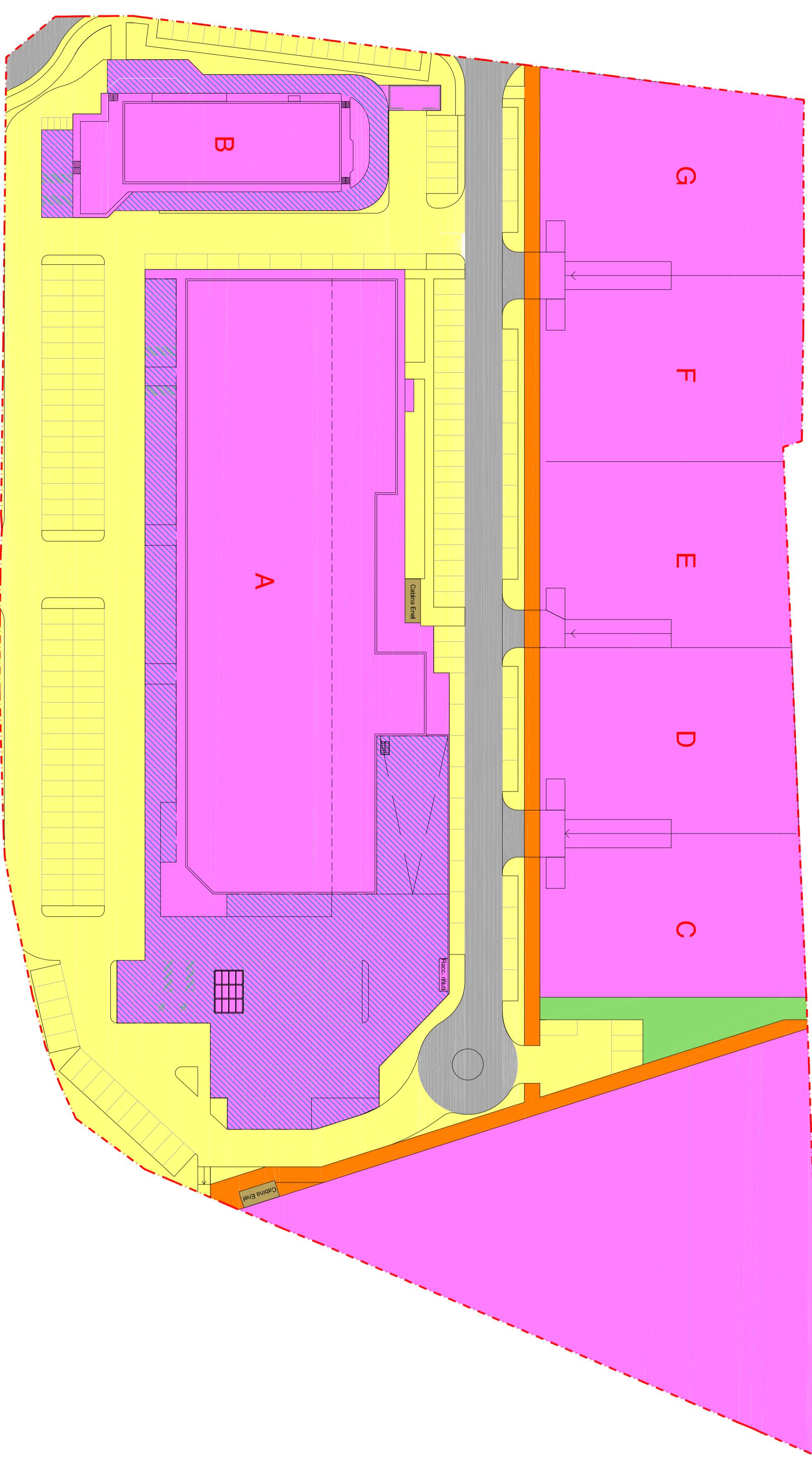

RESIDENZIALE				COMMERCIALE			
FABBRICATI	SLP	H Virtuale	Volume Virtuale Edificio	Numero Edici	VOLUME VIRTUALE TOTALE	STANDARDS PRESCRITTI (30 mq/110mq)	DI CUI STANDARDS PRESCRITTI A PARCHEGGIO (8 mq/110mq)
C-D-E-F-G	1.610,00	3,10	4.991,00	5	24.955,00	6.805,91	1.814,91
STANDARDS COMPLESSIVO DA REPERIRE				TOTALE			
A-B	3.800,00	3,50	13.300,00	1	13.300,00	5.700,00	4.560,00
STANDARDS REPERITO				TOTALE			
				6.591,93			
				DI CUI A PARCHEGGIO 6.358,41			

titologia area	aree per servizi Pii vigente	aree per servizi Pii VARIANTE (mq)	variazione (mq)
strade (OOU)	1.265,78	1.275,25	9,47
pista ciclo-pedonale (OOU)	691,68	680,48	-31,20
cabina ENEL	20,25	33,80	13,55
verde pubblico (standards)	334,48	233,52	-100,96
parcheggio pubblico (standards)	6.380,48	6.358,41	-22,07
monetizzazioni	5.790,95	5.922,16	131,21
<b>totale</b>	<b>14.483,62</b>	<b>14.483,62</b>	<b>0,00</b>

SEZIONE TIPO (Fabbricato residenziale)  
Scala 1:100

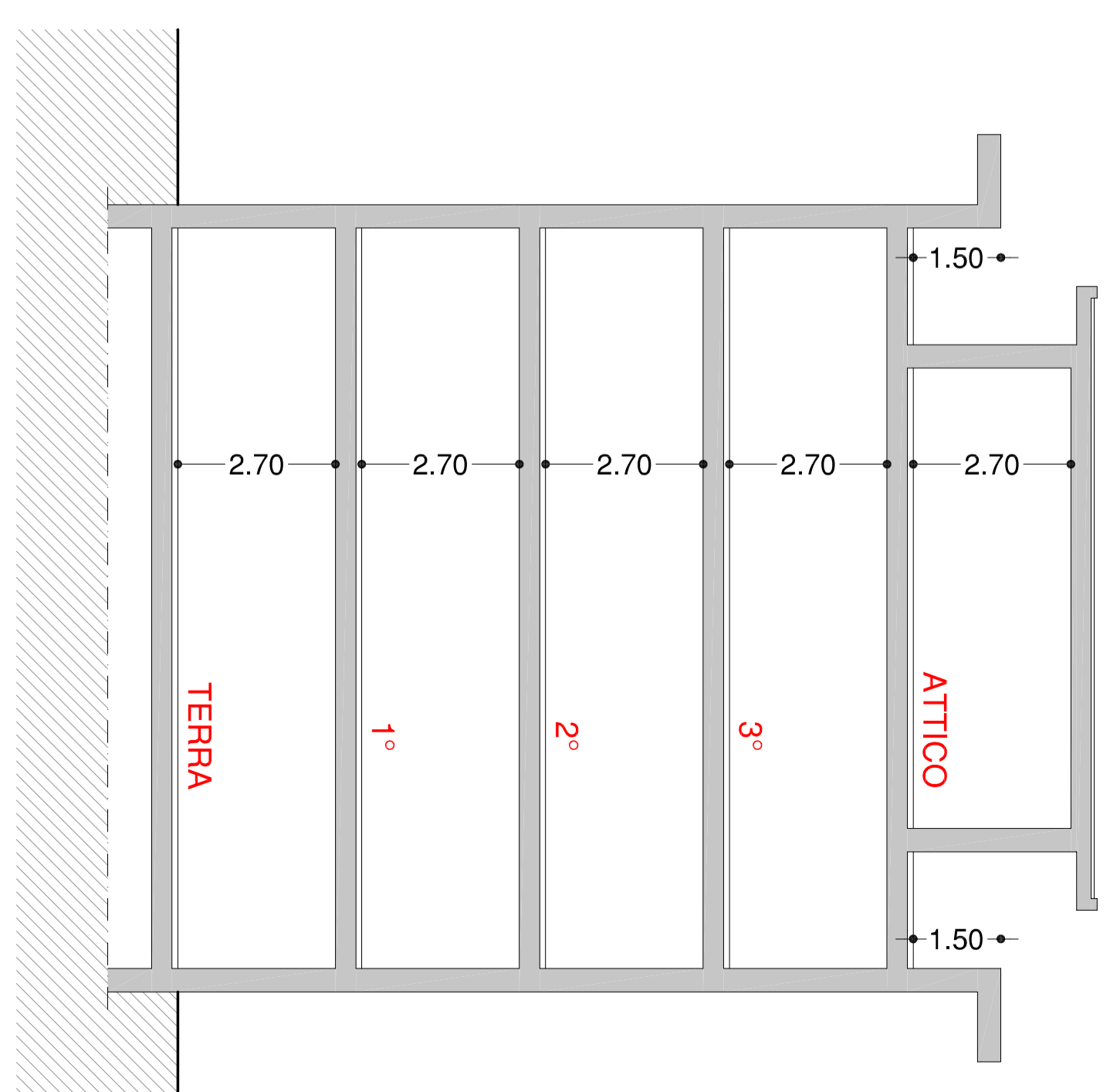

OGGETTO: AMBITO EX-FRETTE AREA DI TRASFORMAZIONE PII - 1 S.P. Monza/Trezzo - Concorezzo (MB) VARIANTE PLANIMETRIA n°1	REVISIONE: 00	OGGETTO DI AGGIORNAMENTO: Prima emissione	DATA: 29.05.2017	DISEGN: C/P	CONTROLLO: CO
ELABORATO: PLANIMETRIA AREE STANDARDS scala 1:500	COMUNE DE: CONCOREZZO (MB)	PROPRONTE: EDILPALOSCO s.r.l.	CONVESSA: 007 2016	STATO AVANZAMENTO: PD REV. 00	007_06_Var PII n°1_29-05-17_Planim-Standards_Dover_00
N° ALLEGATO: 04V1	PROPRIETARIO: CONCOREZZO COSTRUZIONI s.r.l.	PROFONTE: EDILPALOSCO s.r.l.	<p>Ing.karch s.r.l. Sede: (Bg) Via Pastrengo n°16 tel. 035-303.904 - fax. 035-966.23.83 e-mail: domus@studiodomus.net web: www.studiodomus.net Iscritta al casellario delle società di ingegneria e professionisti - AVCP</p>		

04V1